

# Glosario

## De terminos





## ESTADO DE RESULTADOS

El estado de resultados (también conocido como estado de pérdidas y ganancias o estado de ingresos) es un informe financiero que muestra el rendimiento económico de una empresa durante un período de tiempo específico, generalmente trimestral o anual. Este informe detalla los ingresos, costos y gastos de la empresa, proporcionando el resultado final, que puede ser una ganancia o una pérdida neta.





## COMPONENTES DEL ESTADO DE RESULTADO

1. Ingresos (Ventas o Ingresos Netos)
2. Costos de ventas (Costo de los bienes vendidos o COGS)
3. Utilidad bruta
4. Gastos operativos
5. Utilidad operativa
6. Gastos financieros
7. Otros ingresos y gastos no operativos
8. Utilidad antes de impuestos
9. Impuestos
10. Utilidad neta





## BALANCE GENERAL

**El balance general** (también conocido como estado de situación financiera o estado de posición financiera) es uno de los principales estados financieros que proporciona una instantánea de la situación financiera de una empresa en un momento específico. Presenta una visión de los activos, pasivos y el patrimonio de la empresa, mostrando cómo se financia la operación de la misma, ya sea a través de deuda (pasivos) o del capital de los propietarios (patrimonio).

### Estructura del balance general

El balance general se divide en tres secciones principales:

1. Activos: Lo que posee la empresa.
2. Pasivos: Lo que debe la empresa.
3. Patrimonio: La diferencia entre los activos y los pasivos, que representa el valor neto de la empresa para sus propietarios.

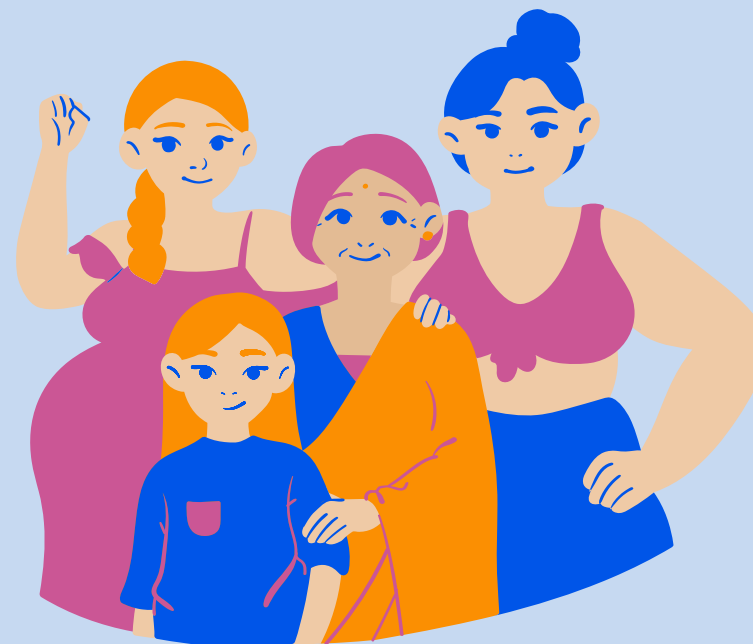



## ESTADO DE RESULTADOS



El estado de resultados (también conocido como estado de pérdidas y ganancias o estado de ingresos) es un informe financiero que muestra el rendimiento económico de una empresa durante un período de tiempo específico, generalmente trimestral o anual. Este informe detalla los ingresos, costos y gastos de la empresa, proporcionando el resultado final, que puede ser una ganancia o una pérdida neta.



## FLUJO DE CAJA

flujo de caja (también conocido como estado de flujo de efectivo) es un estado financiero que muestra las entradas y salidas de dinero (efectivo) de una empresa durante un período determinado. Este informe revela cómo la empresa genera y utiliza el efectivo, permitiendo a los gerentes, inversores y otras partes interesadas evaluar la liquidez, la solvencia y la capacidad de la empresa para financiar sus operaciones y cumplir con sus obligaciones.

Mide el efectivo generado o utilizado en las actividades operativas principales de la empresa, es decir, en su negocio diario, como la venta de productos o servicios, la compra de inventarios y el pago de salarios.

- 1.Entradas: Cobros por ventas, ingresos por servicios.
- 2.Salidas: Pago a proveedores, sueldos, impuestos.

